AMIS du MUSÉE de la GRANDE GUERRE

Février 2019

LA LETTRE D'INFO DE LA *SAM2G*

C'est reparti pour une nouvelle année riche en événements

. Le 25 janvier le Président de la **Sam2g** est intervenu lors de la présentation de la nouvelle saison culturelle du Musée...

... et le 26 une trentaine de bénévoles réguliers se sont réunis pour faire le point sur les actions à venir

. Le 30 janvier une conférence, au Musée, sur le 369 RIUS, une campagne des soldats noirs américains dans la Grande Guerre, avec Michel

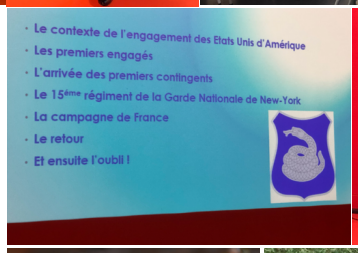

. Le 10 février, au Musée, l'histoire "en chair et en os" racontée par le Président de la **Sam2g** et les reconstituteurs de Scènes et Marne 14

☛ Nouvelle rencontre le 10 mars à 14h30

. Le 25 février, au Musée, 14 à 18h, Pierre-Guilhem animera un atelier "jeux de guerre" avec des figurines, des décors, des plateaux, des dés...

☛ Pierre-Guilhem animera un nouvel atelier "jeux de guerre" au Musée le 16 avril (14 à 18h)

A retenir en 2019 (*1er semestre*)

Samedi 23 mars
Assemblée Générale de la **Sam2g** (*au Musée*)

Samedi 6 avril
Dimanche 7 avril
Week-end Reconstituteurs (*au Musée*) : français, allemands, américains, écossais..., tirs au canon, prises d'armes, repas du poilu, bivouac, buvette, restauration...

☛. **Mercredi 20 mars, 15h** au Musée (*entrée gratuite*) :
En partenariat avec l'Université Inter-Ages, conférence avec Marie Grenier, ambassadeur de la **Sam2g**
L'aventure d'un siècle, ou la vie du Général Jeanningros : ce soldat devenu général fut acteur de plusieurs pages de l'histoire de France dans les guerres du 19è siècle et lors de sa retraite

☛. **Samedi 23 mars,** dans l'après-midi, au Musée : **Assemblée Générale de la Sam2g** (*les invitations sont en préparation*)

☛. **Mercredi 10 avril, 15h** au Musée (*entrée gratuite*) :
En partenariat avec l'Université Inter-Ages, conférence avec Olivier Farret, ambassadeur de la **Sam2g**
Traumatismes psychiques de guerre, les leçons du conflit 1914-1918 : confrontés à l'horreur du champ de bataille, les soldats seront marqués à vie par cette épreuve de l'épouvante

☛. **Samedi 18 et dimanche 19 mai**, la **Sam2g** participera au week-end D-Day à Chauconin

☛. **Samedi 25 mai**, voyage annuel au MuséeoParc d'Alésia
Départ 6h45 sur le parking du Musée pour une arrivée sur lieu vers 11h. Départ pour le retour à 16h30 pour une arrivée à Meaux vers 20h45. Vers 11h15, visite du Centre d'interprétation (*1h30 environ*) puis pause déjeuner (*1h*). Vers 14h15, destination les Vestiges (*1h45 de visite*). Le tarif (*tout compris*) a été fixé, par personne, à 40,00€ pour les adhérents (*à jour de leur cotisation*) et à 50,00€ pour les non-adhérents. Les formulaires d'inscription seront adressés dans le courant du mois prochain

Rue Lazare Ponticelli
77100 MEAUX
01 60 32 14 18

www.sam2g.fr
contact@sam2g.fr

Le Président
Jean-Christophe PONOT